



ประกาศเทศบาลตำบลเขาวิ้ว-พลอยแหวน

เรื่อง การปรับปรุงแผนอัตรากำลัง ๓ ปี ประจำปีงบประมาณ พ.ศ.๒๕๖๔ - ๒๕๖๖ ครั้งที่ ๑

ตามที่คณะกรรมการพนักงานเทศบาลจังหวัดจันทบุรีได้มีเห็นชอบประกาศหลักเกณฑ์และเงื่อนไขเกี่ยวกับโครงสร้างการแบ่งส่วนราชการ และกำหนดกอง สำนัก หรือส่วนราชการที่เรียกชื่ออย่างอื่นของเทศบาล ตามประกาศคณะกรรมการพนักงานเทศบาลจังหวัดจันทบุรี เรื่อง หลักเกณฑ์และเงื่อนไขเกี่ยวกับการบริหารงานบุคคลของเทศบาล (ฉบับที่ ๖๙) พ.ศ. ๒๕๖๔ ลงวันที่ ๘ มกราคม พ.ศ. ๒๕๖๔ และประกาศคณะกรรมการพนักงานเทศบาลจังหวัดจันทบุรี เรื่อง หลักเกณฑ์และเงื่อนไขเกี่ยวกับการบริหารงานบุคคลของเทศบาล (ฉบับที่ ๗๐) พ.ศ. ๒๕๖๔ ลงวันที่ ๘ มกราคม พ.ศ. ๒๕๖๔ และแนวทางปฏิบัติตามประกาศ ก.ท. เรื่อง มาตรฐานทั่วไปเกี่ยวกับโครงสร้างการแบ่งส่วนราชการวิธีการบริหารและการปฏิบัติงานของพนักงานเทศบาล และกิจการอื่นเกี่ยวกับการบริหารงานบุคคลในเทศบาล (ฉบับที่ ๔) พ.ศ. ๒๕๖๓ ลงวันที่ ๓ พฤศจิกายน พ.ศ. ๒๕๖๓ (แนบท้ายหนังสือสำนักงาน ก.ท. ที่ มท ๐๘๐๙.๒/ว ๑๖๕ ลงวันที่ ๑๔ ธันวาคม ๒๕๖๓) เมื่อเทศบาลดำเนินการให้เป็นไปตามประกาศดังกล่าว และได้รับความเห็นชอบจาก ก.ท.จ. แล้ว ถือว่าเป็นการปรับปรุงแผนอัตรากำลัง ๓ ปี โดยเทศบาลต้องประกาศการปรับปรุงแผนอัตรากำลัง ๓ ปี ไปในคราวเดียวกันด้วย และประกาศโครงสร้างส่วนราชการและอำนาจหน้าที่ของส่วนราชการดังกล่าวต่อไป

อาศัยอำนาจตามข้อ ๑๗ และข้อ ๒๖ ของประกาศคณะกรรมการพนักงานเทศบาลจังหวัดจันทบุรี เรื่อง หลักเกณฑ์และเงื่อนไขเกี่ยวกับการบริหารงานบุคคลของเทศบาล ลงวันที่ ๑๙ พฤศจิกายน พ.ศ. ๒๕๕๕ ประกอบมติคณะกรรมการพนักงานเทศบาลจังหวัดจันทบุรี ในการประชุมครั้งที่ ๒/๒๕๖๔ เมื่อวันที่ ๑๖ กุมภาพันธ์ ๒๕๖๔ จึงประกาศการปรับปรุงแผนอัตรากำลัง ๓ ปี ประจำปีงบประมาณ พ.ศ.๒๕๖๔ - ๒๕๖๖ ครั้งที่ ๑ ดังนี้

ข้อ ๑ ประกาศฉบับนี้เรียกว่า ประกาศเทศบาลตำบลเขาวิ้ว-พลอยแหวน เรื่อง การปรับปรุงแผนอัตรากำลัง ๓ ปี ประจำปีงบประมาณ พ.ศ.๒๕๖๔ - ๒๕๖๖ ครั้งที่ ๑

ข้อ ๒ ประกาศฉบับนี้ มีผลใช้บังคับตั้งแต่วันประกาศเป็นต้นไป

ข้อ ๓ ให้แก้ไขปรับปรุงแผนอัตรากำลัง ๓ ปี ประจำปีงบประมาณ พ.ศ.๒๕๖๔ - ๒๕๖๖ ครั้งที่ ๑ ในส่วนของข้อ ๘ ข้อ ๙ ข้อ ๑๐ และข้อ ๑๑ รายละเอียดตามเอกสารแนบท้ายประกาศนี้

ประกาศ ณ วันที่ ๑ มีนาคม พ.ศ.๒๕๖๔

(นายชาญชัย ทีทองคำ)

ปลัดเทศบาล ปฏิบัติหน้าที่

นายกเทศมนตรีตำบลเขาวิ้ว-พลอยแหวน

๘. โครงสร้างการกำหนดส่วนราชการ

ด้วยคณะกรรมการพนักงานเทศบาลจังหวัดจันทบุรี ได้ประกาศคณะกรรมการพนักงานเทศบาลจังหวัดจันทบุรี เรื่อง หลักเกณฑ์และเงื่อนไขเกี่ยวกับการบริหารงานบุคคลของเทศบาล (ฉบับที่ ๖๙) พ.ศ. ๒๕๖๔ ลงวันที่ ๘ มกราคม ๒๕๖๔ และประกาศคณะกรรมการพนักงานเทศบาลจังหวัดจันทบุรี เรื่อง หลักเกณฑ์และเงื่อนไขเกี่ยวกับการบริหารงานบุคคลของเทศบาล (ฉบับที่ ๗๐) พ.ศ. ๒๕๖๔ ลงวันที่ ๘ มกราคม ๒๕๖๔ เพื่อให้เทศบาลมีโครงสร้างการแบ่งส่วนราชการที่เหมาะสมสอดคล้องกับลักษณะการบริหาร อำนาจหน้าที่ความรับผิดชอบ ปริมาณงานและคุณภาพที่เพิ่มมากขึ้น เทศบาลตำบลเขาวัว - พลอยแหวน จึงกำหนดโครงสร้างส่วนราชการมีรายละเอียด ดังนี้

๘.๑ โครงสร้างอัตรากำลัง

โครงสร้างตามแผนอัตรากำลังเดิม	โครงสร้างตามแผนอัตรากำลังใหม่	หมายเหตุ
<p>๑. สำนักปลัดเทศบาล</p> <p>๑.๑ งานธุรการ</p> <p>๑.๒ งานการเจ้าหน้าที่</p> <p>๑.๓ งานทะเบียนราษฎร</p> <p>๑.๔ งานป้องกันและบรรเทาสาธารณภัย</p> <p>๑.๕ งานแผนและงบประมาณ</p> <p>๑.๖ งานนิติการ</p> <p>๑.๗ งานบริการและเผยแพร่วิชาการ</p> <p>๑.๘ งานสวัสดิการสังคม</p> <p>๑.๙ งานสาธารณสุขและสิ่งแวดล้อม</p> <p>๑.๑๐ งานส่งเสริมการเกษตร</p>	<p>๑. สำนักปลัดเทศบาล</p> <p>๑.๑ งานธุรการ</p> <p>๑.๒ งานบริหารงานบุคคล</p> <p>๑.๓ งานทะเบียนราษฎร</p> <p>๑.๔ งานป้องกันและบรรเทาสาธารณภัย</p> <p>๑.๕ งานวิเคราะห์นโยบายและแผน</p> <p>๑.๖ งานนิติการ</p> <p>๑.๗ งานสนับสนุนการประชาสัมพันธ์</p> <p>๑.๘ งานสวัสดิการสังคม</p> <p>๑.๙ งานบริหารงานสาธารณสุข</p> <p>๑.๑๐ งานสิ่งแวดล้อม</p> <p>๑.๑๑ งานส่งเสริมการเกษตร</p>	
<p>๒. กองคลัง</p> <p>๒.๑ งานธุรการ</p> <p>๒.๒ งานการเงินและบัญชี</p> <p>๒.๓ งานจัดเก็บและพัฒนารายได้</p> <p>๒.๔ งานพัสดุและทรัพย์สิน</p>	<p>๒. กองคลัง</p> <p>๒.๑ งานธุรการ</p> <p>๒.๒ งานการเงินและบัญชี</p> <p>๒.๓ งานจัดเก็บและพัฒนารายได้</p> <p>๒.๔ งานพัสดุและทรัพย์สิน</p>	

โครงสร้างตามแผนอัตรากำลังใหม่ เทศบาล	โครงสร้างตามแผนอัตรากำลังใหม่ เทศบาล	หมายเหตุ
๓. กองช่าง ๓.๑ งานธุรการ ๓.๒ งานวิศวกรรม ๓.๓ งานสาธารณูปโภค	๓. กองช่าง ๓.๑ งานธุรการ ๓.๒ งานวิศวกรรม ๓.๓ งานสาธารณูปโภค	
๔. กองการศึกษา ๔.๑ งานธุรการ ๔.๒ งานการศึกษาปฐมวัย ๔.๓ งานกิจกรรมเด็กและเยาวชน ๔.๔ งานกีฬาและนันทนาการ ๔.๕ งานกิจการศาสนา ๔.๖ งานส่งเสริมประเพณี ศิลปวัฒนธรรม	๔. กองการศึกษา ๔.๑ งานธุรการ ๔.๒ งานการศึกษาปฐมวัย ๔.๓ งานกิจกรรมเด็กเยาวชน และการศึกษา นอกโรงเรียน ๔.๔ งานการกีฬาและนันทนาการ ๔.๕ งานการศึกษา ๔.๖ งานบำรุงศิลปะ จารีตประเพณี ภูมิปัญญา ห้องถิ่น และวัฒนธรรมอันดีของท้องถิ่น	
๕. หน่วยงานตรวจสอบภายใน ๕.๑ งานตรวจสอบภายใน	๕. หน่วยงานตรวจสอบภายใน ๕.๑ งานตรวจสอบภายใน	

๘.๒ การวิเคราะห์การกำหนดตำแหน่งของ เทศบาลตำบลเขาวัว-พลอยแหวน

เทศบาลตำบลเขาวัว-พลอยแหวน ได้วิเคราะห์ภารกิจงานตามอำนาจหน้าที่ของเทศบาล และยุทธศาสตร์การพัฒนาของเทศบาลตำบลเขาวัว-พลอยแหวน ในการกำหนดตำแหน่งที่ใช้จัดทำแผน อัตรากำลัง ๓ ปี เพื่อใช้ในการปฏิบัติงานในภารกิจให้บรรลุตามวัตถุประสงค์อย่างมีประสิทธิภาพและคุ้มค่า ดังนี้

กรอบอัตรากำลัง ๓ ปี ระหว่างปี พ.ศ. ๒๕๖๔ - ๒๕๖๖

ส่วนราชการ	กรอบอัตรากำลังเดิม	กรอบอัตรากำลังใหม่			เพิ่ม / ลด			หมายเหตุ
		๒๕๖๔	๒๕๖๕	๒๕๖๖	๒๕๖๔	๒๕๖๕	๒๕๖๖	
ปลัดเทศบาล								
ปลัดเทศบาล (นักบริหารงานท้องถิ่นระดับกลาง)	๑	๑	๑	๑	-	-	-	ระดับกลาง
สำนักปลัดเทศบาล								
- หัวหน้าสำนักปลัดเทศบาล (นักบริหารงานทั่วไป ระดับต้น)	๑	๑	๑	๑	-	-	-	ระดับต้น
- นักวิเคราะห์นโยบาย และแผน (ปก./ชก.)	๑	๑	๑	๑	-	-	-	ชก.
- นักทรัพยากรบุคคล (ปก./ชก.)	๑	๑	๑	๑	-	-	-	ชก.
- นักจัดการงานทั่วไป (ปก./ชก.)	๑	๑	๑	๑	-	-	-	ชก.
- นักพัฒนาชุมชน (ปก./ชก.)	๑	๑	๑	๑	-	-	-	ชก.
- เจ้าพนักงานป้องกันและบรรเทา สาธารณภัย (ปง./ชง.)	๒	๒	๒	๒	-	-	-	ชง./ว่าง ๑
- นักวิชาการสาธารณสุข(ปก./ชก.)	๑	๑	๑	๑	-	-	-	ปก.
- นิติกร (ปก./ชก.)	๑	๑	๑	๑	-	-	-	ปก.
พนักงานจ้าง								
- ผู้ช่วยเจ้าพนักงานธุรการ	๒	๒	๒	๒	-	-	-	ไม่ว่าง
- ผู้ช่วยเจ้าพนักงานพัฒนาชุมชน	๑	๑	๑	๑	-	-	-	ไม่ว่าง
- พนักงานขับรถยนต์	๑	๑	๑	๑	-	-	-	ไม่ว่าง
- พนักงานขับเครื่องจักรกลขนาดเบา	๓	๓	๓	๓	-	-	-	ว่าง ๑ อัตรากำลัง
- พนักงานดับเพลิง	๒	๒	๒	๒	-	-	-	ไม่ว่าง
กองคลัง								
- ผู้อำนวยการกองคลัง (นักบริหารงานการคลัง ระดับต้น)	๑	๑	๑	๑	-	-	-	ระดับต้น
- เจ้าพนักงานธุรการ (ปง./ชง.)	๑	๑	๑	๑	-	-	-	ชง.
- นักวิชาการเงินและบัญชี(ปก./ชก.)	๑	๑	๑	๑	-	-	-	ชก.
- นักวิชาการจัดเก็บรายได้(ปก./ชก.)	๑	๒	๒	๑	-	-	-	ชก.
- เจ้าพนักงานพัสดุ (ปง./ชง.)	๒	๒	๒	๒	-	-	-	ชง./ชง.
ลูกจ้างประจำ								
- เจ้าพนักงานการเงินและบัญชี	๑	๑	๑	๑	-	-	-	ไม่ว่าง
พนักงานจ้าง								
- ผู้ช่วยเจ้าพนักงานจัดเก็บรายได้	๑	๑	๑	๑	-	-	-	ไม่ว่าง

ส่วนราชการ	กรอบอัตรา กำลังเดิม	กรอบอัตรากำลังใหม่			เพิ่ม / ลด			หมายเหตุ
		๒๕๖๔	๒๕๖๕	๒๕๖๖	๒๕๖๔	๒๕๖๕	๒๕๖๖	
<u>กองช่าง</u> - ผู้อำนวยการกองช่าง (นักบริหารงานช่าง ระดับต้น) - นายช่างโยธา (ปจ./ชง.) <u>พนักงานจ้าง</u> - ผู้ช่วยเจ้าพนักงานธุรการ - ผู้ช่วยนายช่างโยธา <u>กองการศึกษา</u> - ผู้อำนวยการกองการศึกษา (นักบริหารงานศึกษา ระดับต้น) <u>หน่วยตรวจสอบภายใน</u> - นักวิชาการตรวจสอบ ภายใน (ปก./ชก.)	๑ ๑ ๑ ๑	๑ ๑ ๑ ๑	๑ ๑ ๑ ๑	๑ ๑ ๑ ๑	-	-	-	ระดับต้น ชง. ไม่ว่าง ว่าง ว่าง *อยู่ระหว่างการ ดำเนินการของ ก.ท. ชก.
พนักงานเทศบาล	๒๐	๒๐	๒๐	๒๐	-	-	-	
ลูกจ้างประจำ	๑	๑	๑	๑	-	-	-	
พนักงานจ้างตามภารกิจ	๕	๕	๕	๕				
พนักงานจ้างทั่วไป	๗	๗	๗	๗	-	-	-	
รวม	๓๓	๓๓	๓๓	๓๓	-	-	-	

9. ภาวะค่าใช้จ่ายเกี่ยวกับเงินเดือนและประโยชน์ตอบแทนอื่น (ปี 2564 -2566) (หลังปรับปรุง ครั้งที่ 1)
การวิเคราะห์กำหนดอัตรากำลังของพนักงานเทศบาลตำบลเขาวัว-พลอยแหวน อำเภอท่าใหม่ จังหวัดจันทบุรี

ที่	ชื่อสายงาน	ระดับ ตำแหน่ง	จำนวน ทั้งหมด	จำนวนที่มีอยู่ ปัจจุบัน			อัตราตำแหน่งที่คาดว่าจะ ต้องใช้ในช่วง ระยะ 3 ปีข้างหน้า			อัตราค่าจ้างคน เพิ่ม/ลด			ค่าใช้จ่ายที่เพิ่มขึ้น (2)			ค่าใช้จ่ายรวม (3)			หมายเหตุ
				จำนวน (คน)	เงินเดือน (1)	เงินประจำ ตำแหน่ง (2)	2564	2565	2566	2564	2565	2566	2564	2565	2566	2564	2565	2566	
1	ปลัดเทศบาล (นักบริหารงานท้องถิ่น)	กลาง	1	1	503,160	168,000	1	1	1	0	0	0	16,440	19,560	15,960	687,600	707,160	723,120	
	(41,930+7,000+7,000)																		
	สํานักปลัดเทศบาล (01)																		
2	หัวหน้าสำนักปลัด (นักบริหารงานทั่วไป)	ต้น	1	1	389,400	42,000	1	1	1	0	0	0	13,320	13,440	13,080	444,720	458,160	471,240	
	(32,450+3500)																		
3	นักจัดการงานทั่วไป (26,460)	ปก.	1	1	317,520	0	1	1	1	0	0	0	12,240	12,960	13,440	329,760	342,720	356,160	
4	นักทรัพยากรบุคคล (30,790)	ชก.	1	1	369,480	0	1	1	1	0	0	0	13,080	13,440	13,320	382,560	396,000	409,320	
5	นักวิเคราะห์นโยบายและแผน(32,450)	ชก.	1	1	389,400	0	1	1	1	0	0	0	13,320	13,440	13,080	402,720	416,160	429,240	
6	นิติกร(27,350)	ปก.	1	1	328,200	0							10,800	10,560	10,680	339,000	349,560	360,240	
7	นักวิชาการสาธารณสุข(26,080)	ปก.	1	1	312,960	0	1	1	1	0	0	0	10,080	10,560	10,680	323,040	333,600	344,280	
8	นักพัฒนาชุมชน (27,480)	ชก.	1	1	329,760	0	1	1	1	0	0	0	12,960	13,440	13,320	342,720	356,160	369,480	
9	เจ้าพนักงานป้องกันและบรรเทา สาธารณภัย(19,970)	ชง.	1	1	239,640	0	1	1	1	0	0	0	9,720	10,080	10,440	249,360	259,440	269,880	
10	เจ้าพนักงานป้องกันและบรรเทา สาธารณภัย(20,040)	ปง.	1	1	240,480	0	1	1	1	0	0	0	7,800	8,040	8,280	248,280	256,320	264,600	
	พนักงานจ้าง																		
11	ผู้ช่วยเจ้าพนักงานธุรการ (13,030)		1	1	156,360	0	1	1	1	0	0	0	6,360	6,600	6,840	162,720	169,320	176,160	
12	ผู้ช่วยเจ้าพนักงานธุรการ(11,650)		1	1	139,800	0	1	1	1	0	0	0	5,640	5,880	6,120	145,440	151,320	157,440	
13	ผู้ช่วยเจ้าพนักงานพัฒนาชุมชน(10,990)		1	1	131,880	0	1	1	1	0	0	0	5,280	5,520	5,760	137,160	142,680	148,440	
14	พนักงานขับรถยนต์(9,000)		1	1	108,000	0	1	1	1	0	0	0	0	0	0	108,000	108,000	108,000	
15	พนักงานขับเครื่องจักรกลขนาดเบา(9,770)		1	1	117,240	0	1	1	1	0	0	0	4,800	4,920	5,160	122,040	126,960	132,120	
16	พนักงานขับเครื่องจักรกลขนาดเบา(9,000)		1	1	108,000	0	1	1	1	0	0	0	0	0	0	108,000	108,000	108,000	
17	พนักงานขับเครื่องจักรกลขนาดเบา(9,000)		1	0	108,000	0	1	1	1	0	0	0	0	0	0	108,000	108,000	108,000	ว่างเดิม
18	พนักงานดับเพลิง(9,000)		1	1	108,000	0	1	1	1	0	0	0	0	0	0	108,000	108,000	108,000	
19	พนักงานดับเพลิง(9,000)		1	1	108,000	0	1	1	1	0	0	0	0	0	0	108,000	108,000	108,000	

ที่	ชื่อสายงาน	ระดับ ตำแหน่ง	จำนวน ทั้งหมด	จำนวนที่มีอยู่ ปัจจุบัน			อัตราตำแหน่งที่คาดว่าจะ ต้องใช้ใน ช่วง ระยะ 3 ปีข้างหน้า			อัตราค่าจ้าง เพิ่ม/ลด			ค่าใช้จ่ายเพิ่มเติม (2)			ค่าใช้จ่ายรวม (3)			หมายเหตุ	
				จำนวน (คน)	เงินเดือน (1)	เงินประจำ ตำแหน่ง (2)	2564	2565	2566	2564	2565	2566	2564	2565	2566	2564	2565	2566		
	กองคลัง (04)																			
20	ผู้อำนวยการกองคลัง (นักบริหารงานการคลัง(26,980+3,500))	ต้น	1	1	323,760	42,000	1	1	1	0	0	0	12,600	12,960	13,320	378,360	391,320	404,640		
21	นักวิชาการเงินและบัญชี (29,680)	ชก.	1	1	356,160	0	1	1	1	0	0	0	13,320	13,080	13,440	369,480	382,560	396,000		
22	นักวิชาการจัดเก็บรายได้ (29,680)	ชก.	1	1	356,160	0	1	1	1	0	0	0	13,320	13,080	13,440	369,480	382,560	396,000		
23	เจ้าพนักงานธุรการ (23,820)	ชง.	1	1	285,840	0	1	1	1	0	0	0	10,920	11,160	11,040	296,760	307,920	318,960		
24	เจ้าพนักงานพัสดุ (27,490)	ชง.	1	1	329,880	0	1	1	1	0	0	0	11,280	10,920	11,400	341,160	352,080	363,480		
25	เจ้าพนักงานพัสดุ (30,770)	ชง.	1	1	369,240	0	1	1	1	0	0	0	11,880	12,360	12,960	381,120	393,480	406,440		
	ลูกจ้างประจำ																			
26	เจ้าพนักงานการเงินและบัญชี (21,500)		1	1	258,000	0	1	1	1	0	0	0	8,760	9,000	8,760	266,760	275,760	284,520		
	พนักงานจ้าง					0														
27	ผู้ช่วยเจ้าพนักงานจัดเก็บรายได้(12,120)		1	1	145,440	0	1	1	1	0	0	0	5,880	6,120	6,360	151,320	157,440	163,800		
	กองช่าง (05)																			
28	ผู้อำนวยการกองช่าง (นักบริหารงานช่าง) (34,110+3,500)	ต้น	1	1	409,320	42,000	1	1	1	0	0	0	13,320	13,080	13,200	422,640	435,720	448,920		
29	นายช่างโยธา (24,730)	ชง.	1	1	296,760	0	1	1	1	0	0	0	11,160	11,040	10,920	307,920	318,960	329,880		
	พนักงานจ้าง																			
30	ผู้ช่วยเจ้าพนักงานธุรการ (14,720)		1	1	176,640	0	1	1	1	0	0	0	7,080	7,440	7,680	183,720	191,160	198,840		
31	ผู้ช่วยนายช่างโยธา(11,500)		1	0	138,000	0	1	1	1	0	0	0	0	5,520	5,760	138,000	143,520	149,280		ว่างเต็ม
	กองการศึกษา (08)																			
32	ผู้อำนวยการกองการศึกษา (นักบริหารงานการศึกษา) (32,800+3,500)	ต้น	1	0	393,600	42,000	1	1	1	0	0	0	13,620	13,620	13,620	449,220	462,840	476,460		ว่างเต็ม
	หน่วยตรวจสอบภายใน (12)																			
33	นักวิชาการตรวจสอบภายใน (28,560)	ชก.	1	1	342,720	0	1	1	1	0	0	0	13,440	13,320	13,080	356,160	369,480	382,560		
(4)	รวม		33	30	8,686,800	336,000	33	33	33	0	0	0	288,420	301,140	301,140	9,269,220	9,570,360	9,871,500		
(5)	ประมาณการประโยชน์ตอบแทนอื่น 15%															1,390,383	1,435,554	1,480,725		
(6)	รวมเป็นค่าใช้จ่ายบุคคลทั้งสิ้น															10,659,603	11,005,914	11,352,225		
(7)	คิดร้อยละ 40 งบประมาณรายจ่ายประจำปี															32.03	31.49	30.94		

งบประมาณรายจ่ายประจำปี 2563 31,700,000 บาท
 งบประมาณรายจ่ายประจำปี 2564 33,285,000 บาท
 งบประมาณรายจ่ายประจำปี 2565 34,949,250 บาท
 งบประมาณรายจ่ายประจำปี 2566 36,696,713 บาท

๑๐. แผนภูมิโครงสร้างการแบ่งส่วนราชการ ตามแผนอัตรากำลัง ๓ ปี (พ.ศ. ๒๕๖๔-๒๕๖๖)

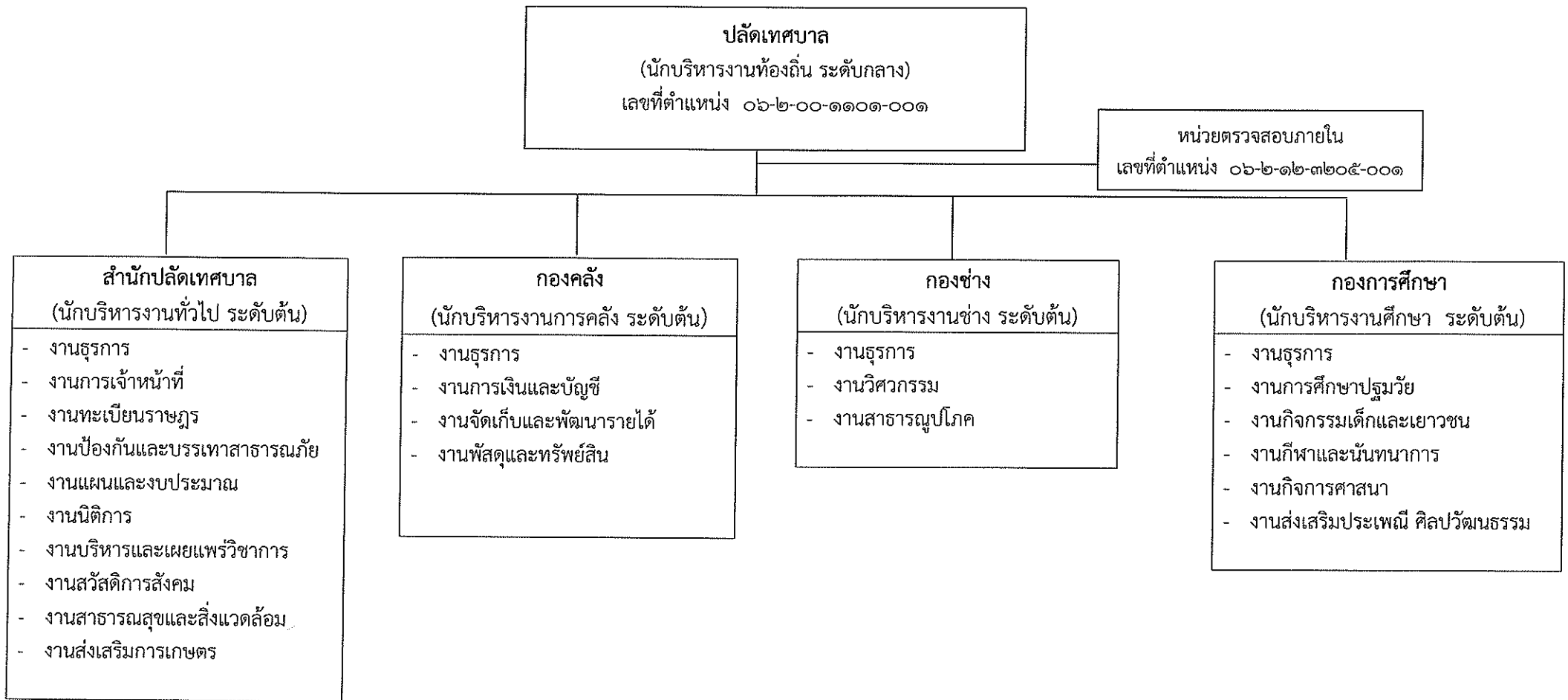

สำนักปลัดเทศบาล
 หัวหน้าสำนักปลัด (นักบริหารงานทั่วไป ระดับต้น)
 เลขที่ตำแหน่ง ๐๖-๒-๐๑-๒๑๐๑-๐๐๑

หน่วยตรวจสอบภายใน
 เลขที่ตำแหน่ง ๐๖-๒-๑๒-๓๒๐๕-๐๐๑

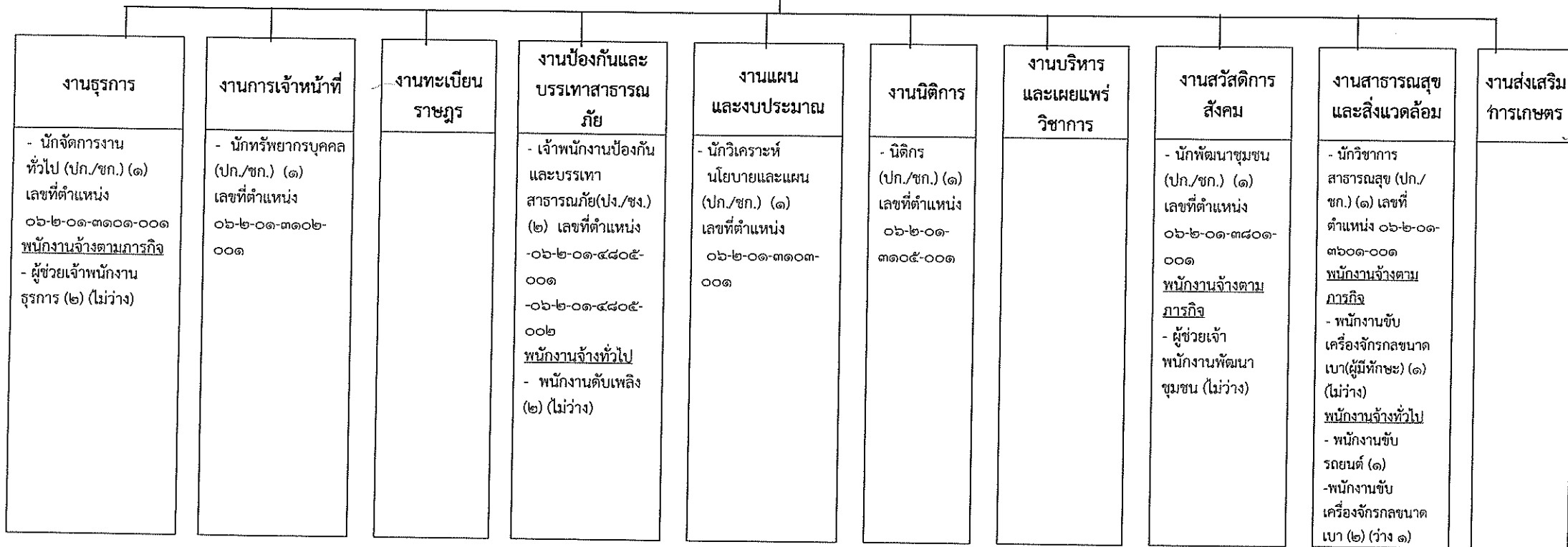

ระดับ	อำนาจการต้น	ชำนาญการ	ปฏิบัติการ	ชำนาญงาน	ปฏิบัติงาน	ลูกจ้างประจำ	พนักงานจ้างตามภารกิจ	พนักงานจ้างทั่วไป
จำนวน	๑	๔	๒	๑	๑	-	๓	๔

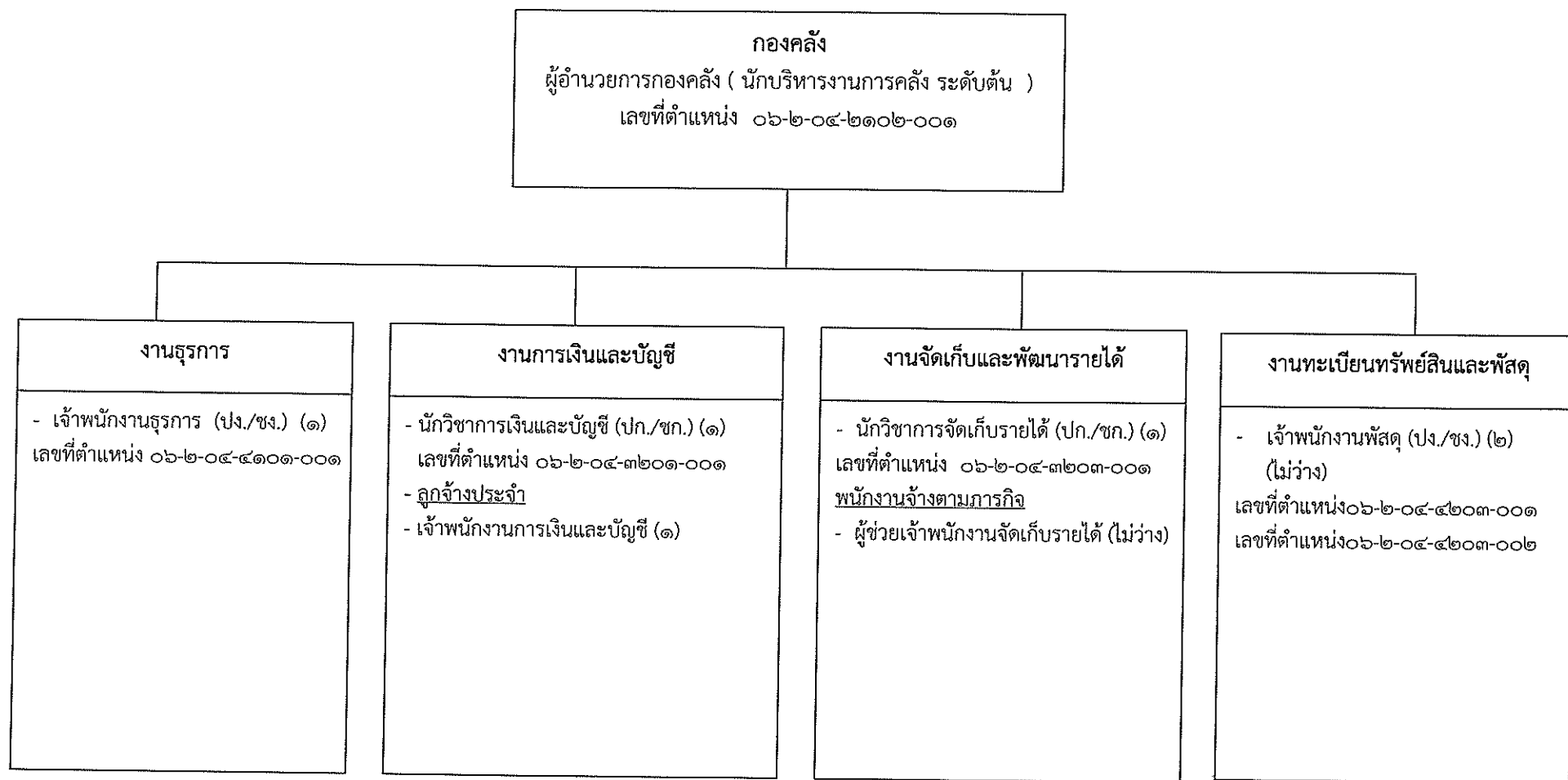

ระดับ	ผู้อำนวยการต้น	ชำนาญการ	ปฏิบัติการ	ชำนาญงาน	ปฏิบัติงาน	ลูกจ้างประจำ	พนักงานจ้างตามภารกิจ	พนักงานจ้างทั่วไป
จำนวน	๑	๒	-	๓	-	๑	๑	-

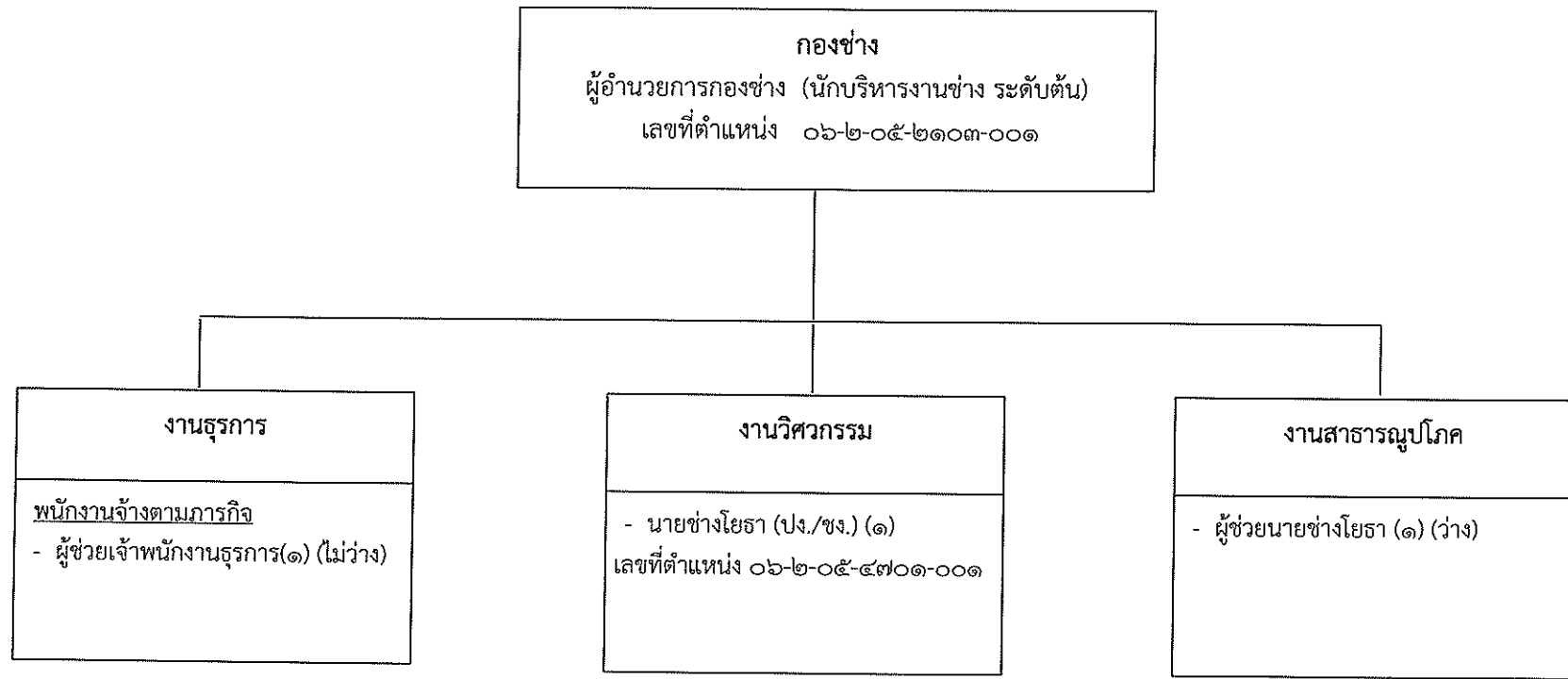

ระดับ	ผู้อำนวยการต้น	ชำนาญการ	ปฏิบัติการ	ชำนาญงาน	ปฏิบัติงาน	ลูกจ้างประจำ	พนักงานจ้างตามภารกิจ	พนักงานจ้างทั่วไป
จำนวน	๑	-	-	๑	-	-	๒	-

กองการศึกษา
ผู้อำนวยการกองการศึกษา
 (นักบริหารงานศึกษา ระดับต้น) (ว่าง)
 เลขที่ตำแหน่ง ๐๖-๒-๐๘-๒๑๑๗-๐๐๑

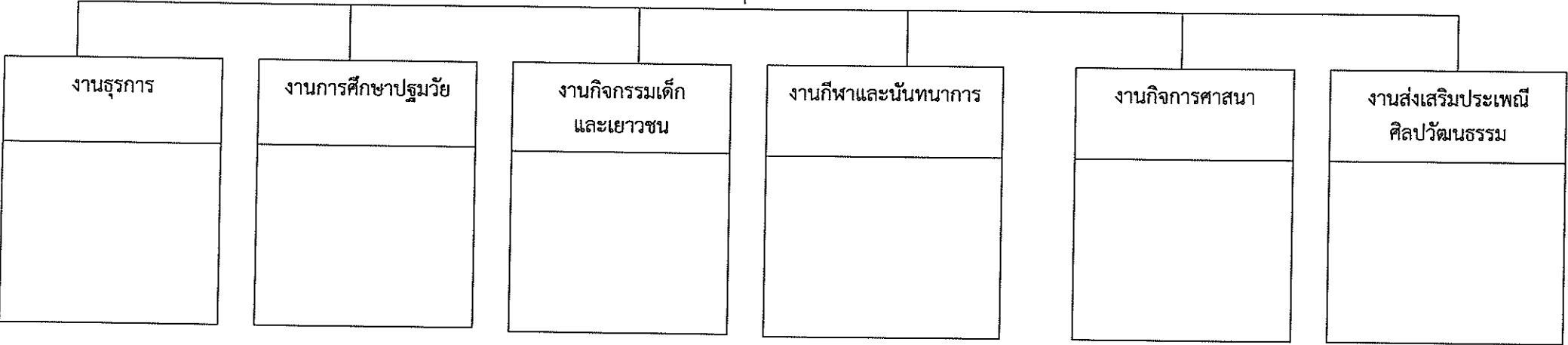

ระดับ	ผู้อำนวยการต้น	ชำนาญการ	ปฏิบัติการ	ชำนาญงาน	ปฏิบัติงาน	ลูกจ้างประจำ	พนักงานจ้าง ตามภารกิจ	พนักงานจ้าง ทั่วไป
จำนวน	๑	-	-	-	-	-	-	-

11. บัญชีแสดงการจัดคนลงสู่ตำแหน่งและการกำหนดเลขที่ตำแหน่งในส่วนราชการ

ที่	ชื่อ - สกุล	คุณวุฒิการศึกษา	กรอบอัตราเก่าเดิม			กรอบอัตราค่าใหม่			เงินเดือน	เงินประจำตำแหน่ง		หมายเหตุ
			เลขที่ตำแหน่ง	ตำแหน่ง	ระดับ	เลขที่ตำแหน่ง	ตำแหน่ง	ระดับ		เงินประจำตำแหน่ง	เงินเพิ่มอื่น/ เงินค่าตอบแทน	
1	นายชาญชัย ทือคำ	ร.ป.ม. (การปกครองท้องถิ่น)	06-2-00-1101-001	ปลัดเทศบาล (นักบริหารงานท้องถิ่น)	กลาง	06-2-00-1101-001	ปลัดเทศบาล (นักบริหารงานท้องถิ่น)	กลาง	503,160 (41,930x12)	84,000 (7,000x12)	84,000 (7,000x12)	671,160
สำนักงานปลัดเทศบาล												
2	นางสาวสุดารัตน์ อินทรา	ร.ป.ม. (การปกครองท้องถิ่น)	06-2-01-2101-001	หัวหน้าสำนักงานปลัดเทศบาล (นักบริหารงานทั่วไป)	ต้น	06-2-01-2101-001	หัวหน้าสำนักงานปลัดเทศบาล (นักบริหารงานทั่วไป)	ต้น	389,400 (32,450x12)	42,000 (3,500x12)	-	431,400
3	นางศุภากร เจริญรัตน์	ศส.บ. (การจัดการทั่วไป)	01-2-01-3101-001	นักจัดการงานทั่วไป	ชก.	01-2-01-3101-001	นักจัดการงานทั่วไป	ชก.	317,520 (26,460x12)	-	-	317,520
4	นางนุชจารี รัตนารม	ศส.บ. (บริหารรัฐกิจ)	06-2-01-3102-001	นักทรัพยากรบุคคล	ชก.	06-2-01-3102-001	นักทรัพยากรบุคคล	ชก.	369,480 (30,790x12)	-	-	369,480
5	นายปิยะ พวงพันธ์	ป.บัณฑิต (การจัดการและการ	06-2-01-3103-001	นักวิเคราะห์นโยบาย และแผน	ชก.	06-2-01-3103-001	นักวิเคราะห์นโยบาย และแผน	ชก.	389,400 (32,450x12)	-	-	389,400
6	ร.อ.หญิงสุวิพัทธ์ ชำลา	พย.บ.	06-2-01-3601-001	นักวิชาการสาธารณสุข	ปก.	06-2-01-3601-001	นักวิชาการสาธารณสุข	ปก.	389,400 (26,080x12)	-	-	312,960
7	นายสัมพันธ์ พันธะชา	ร.ป.บ.	06-2-01-3801-001	นักพัฒนาชุมชน	ชก.	06-2-01-3801-001	นักพัฒนาชุมชน	ชก.	329,760 (27,480x12)	-	-	329,760
8	นายอุฬาร ศักดิ์วิระพงศ์	ปวส.	06-2-01-4805-001	เจ้าพนักงานป้องกันและ บรรเทาสาธารณภัย	ชง.	06-2-01-4805-001	เจ้าพนักงานป้องกันและ บรรเทาสาธารณภัย	ชง.	239,640 (19,970x12)	-	-	239,640
9	นายประยุทธ เตงแก้ว	ปวส.	06-2-01-4805-002	เจ้าพนักงานป้องกันและ บรรเทาสาธารณภัย	ปง.	06-2-01-4805-002	เจ้าพนักงานป้องกันและ บรรเทาสาธารณภัย	ปง.	240,480 (20,040x12)	-	-	240,480
10	นายศรภาณี ย่อทอง	นบ.	06-2-01-3105-001	นิติกร	ปก.	06-2-01-3105-001	นิติกร	ปก.	328,200 (27,350x12)	-	-	328,200
พนักงานจ้าง												
11	นางสาววาสนา อักษรไชย	ปวส.(การบัญชี)	-	ผช.เจ้าหน้าที่ธุรการ	-	-	ผช.เจ้าพนักงานธุรการ	-	156,360	-	-	156,360
12	นางสาวนาทลดา พฤชากิจ	บธ.บ.(การจัดการ)	-	ผช.เจ้าหน้าที่บันทึกข้อมูล	-	-	ผช.เจ้าพนักงานธุรการ	-	139,800	-	-	139,800
13	นางสุนันท์ เฟ่งจิตต์	บธ.บ.(การจัดการ)	-	ผช.เจ้าหน้าที่พัฒนาชุมชน	-	-	ผช.เจ้าพนักงานพัฒนาชุมชน	-	131,880	-	-	131,880
14	นายประพันธ์ สุขเทพ	ป.6	-	พจน.ขับเคลื่อนจักรกลขนาดเบา (ผู้มีทักษะ)	-	-	พจน.ขับเคลื่อนจักรกลขนาดเบา (ผู้มีทักษะ)	-	117,240	-	-	117,240
15	นายชัยเดช เพาะปลูก	ป.6	-	พนักงานขับรถยนต์	-	-	พนักงานขับรถยนต์	-	108,000	-	-	108,000
16	นายอภิสิทธิ์ สุขพิชัย	ร.ป.บ.	-	พจน.ขับเคลื่อนจักรกลขนาดเบา	-	-	พจน.ขับเคลื่อนจักรกลขนาดเบา	-	108,000	-	-	108,000

ที่	ชื่อ - สกุล	คุณวุฒิ การศึกษา	กรอบอัตราค่าจ้างเดิม			กรอบอัตราค่าจ้างใหม่			เงินเดือน	เงินประจำตำแหน่ง		หมายเหตุ
			เลขที่ตำแหน่ง	ตำแหน่ง	ระดับ	เลขที่ตำแหน่ง	ตำแหน่ง	ระดับ		เงินประจำ ตำแหน่ง	เงินเพิ่มอื่น/ เงินค่าตอบแทน	
17	-	-	-	พจน. ชับเครื่องจักรกลขนาดเบา	-	-	พจน. ชับเครื่องจักรกลขนาดเบา	-	108,000	-	-	108,000
18	นายเอกชัย จงรักษา	-	-	พนักงานดับเพลิง	-	-	พนักงานดับเพลิง	-	108,000	-	-	108,000
19	นายศรธรรม สาหะ	-	-	พนักงานดับเพลิง	-	-	พนักงานดับเพลิง	-	108,000	-	-	108,000

กองช่าง

20	นางปิ่นมณี รักรัตน	บช.บ.	06-2-04-2102-001	ผู้อำนวยการกองคลัง (นักบริหารงานการคลัง)	ต้น	06-2-04-2102-001	ผู้อำนวยการกองคลัง (นักบริหารงานการคลัง)	ต้น	323,760 (26,980x12)	42,000 (3,500x12)	-	365,760
21	นางสาวชลธิ์ สีล	ศศ.บ. (การจัดการทั่วไป)	06-2-04-4101-001	เจ้าพนักงานธุรการ	ชง.	06-2-04-4101-001	เจ้าพนักงานธุรการ	ชง.	285,840 (23,820x12)	-	-	285,840
22	นางวิไลจิตร บุตรจันทร์	บธ.บ. (การบัญชี)	06-2-04-3201-001	นักวิชาการเงินและบัญชี	ชก.	06-2-04-3201-001	นักวิชาการเงินและบัญชี	ชก.	356,160 (29,680x12)	-	-	356,160
23	นางสาวปิยมาศ งามดอกไม้	บธ.บ. (การบัญชี)	06-2-04-3203-001	นักวิชาการจัดเก็บรายได้	ชก.	06-2-04-3203-001	นักวิชาการจัดเก็บรายได้	ชก.	356,160 (29,680x12)	-	-	356,160
24	นางสาวบุญรัตน์ วงศ์ฉัตร	ปวส. (การบัญชี)	06-2-04-4203-001	เจ้าพนักงานพัสดุ	ชง.	06-2-04-4203-001	เจ้าพนักงานพัสดุ	ชง.	329,880 (27,490x12)	-	-	329,880
25	นางสาวปริศนา อัดจักร	ปวส. (การบัญชี)	06-2-04-4203-002	เจ้าพนักงานพัสดุ	ชง.	06-2-04-4203-002	เจ้าพนักงานพัสดุ	ชง.	369,240 (30,770x12)	-	-	369,240
26	นางสำนวน กลิ่นจันทร์ <u>พนักงานจ้าง</u>	ป.ตรี (การจัดการ)	-	เจ้าพนักงานการเงินและบัญชี	-	-	เจ้าพนักงานการเงินและบัญชี	-	258,000 (21,500x12)	-	-	258,000
27	นางสาวนิลา ชาประสิทธิ์ <u>พนักงานจ้าง</u>	ปวส.(การบัญชี)	-	ผู้ช่วยเจ้าหน้าที่จัดเก็บรายได้	-	-	ผู้ช่วยเจ้าพนักงานจัดเก็บรายได้	-	145,440	-	-	145,440

กองช่าง

28	นายทรศน แจ้งประดิษฐ์	วศ.บ. (วิศวกรรมโยธา)	06-2-05-2103-001	ผู้อำนวยการกองช่าง (นักบริหารงานช่าง)	ต้น	06-2-05-2103-001	ผู้อำนวยการกองช่าง (นักบริหารงานช่าง)	ต้น	409,320 (34,110x12)	42,000 (3,500x12)	-	451,320
29	นายภูษิต นิเวศทองฤกษ์ <u>พนักงานจ้าง</u>	ปวส. (ก่อสร้าง)	06-2-05-4701-001	นายช่างโยธา	ชง.	06-2-05-4701-001	นายช่างโยธา	ชง.	296,760 (24,730x12)	-	-	296,760
30	นางสาวพัลริศพร อรินทร์	บธ.บ.(การตลาด)	-	ผู้ช่วยเจ้าพนักงานธุรการ	-	-	ผู้ช่วยเจ้าพนักงานธุรการ	-	176,640	-	-	176,640
*31	-	-	-	ผู้ช่วยช่างโยธา	-	-	ผู้ช่วยนายช่างโยธา	-	138,000	-	-	138,000

ที่	ชื่อ - สกุล	คุณวุฒิ การศึกษา	กรอบอัตราค่าจ้างเดิม			กรอบอัตราค่าจ้างใหม่			เงินเดือน	เงินประจำตำแหน่ง		หมายเหตุ
			เลขที่ตำแหน่ง	ตำแหน่ง	ระดับ	เลขที่ตำแหน่ง	ตำแหน่ง	ระดับ		เงินประจำ ตำแหน่ง	เงินเพิ่มอื่น/ เงินค่าตอบแทน	
กองการศึกษา												
*32	-	-	06-2-08-2107-001	ผู้อำนวยการกองการศึกษา (นักบริหารงานศึกษา)	ต้น	06-2-08-2107-001	ผู้อำนวยการกองการศึกษา (นักบริหารงานศึกษา)	ต้น	393,600 (32,800x12)	42,000 (3,500x12)	- -	435,600 (ว่างเดิม)
หน่วยตรวจสอบภายใน												
33	นางสาวคณิตฐา เรียนอำนาจ	บธ.บ (การบัญชี)	06-2-12-3205-001	นักวิชาการตรวจสอบภายใน	ชก.	06-2-12-3205-001	นักวิชาการตรวจสอบภายใน	ชก.	342,720 (28,560x12)	-	-	342,720
รวมทั้งสิ้น											9,022,800	

หมายเหตุ * หมายถึง ตำแหน่งว่างเดิม